Comune di
CAMPOBELLO DI MAZARA
Provincia di Trapani

PIANO REGOLATORE GENERALE
VARIANTE GENERALE PER LE ZONE A1 E A2

ADEGUATA ALLA DELIBERA CONSILIARE DI ADOZIONE
N. 79 DEL 01.08.2009

Elaborato n.
3

Stato di diritto. Previsioni del P.R.G. vigente

Scala 1:2.000

Hanno redatto
UFFICIO DI PIANO

Prof. Ing. arch. Giuseppe Trombino (progettista esterno)
Arch. Antonio Collerchi (collaboratore)

Arch. Francesco Gentile (responsabile sino al febbraio 2009)
Arch. Ignazio Graziano (responsabile dal marzo 2009)
Arch. Anna V. M. Indelicato (responsabile dei procedimenti)
Geom. Giuseppe Ferro (responsabile tecnico)
Ing. Gianfranco Fiorenza (ingegnere)
Ing. Catherina Schifano (ingegnere)

Tecnici esterni collaboratori:
Geom. Giovanni Bono
Geom. Giuseppe Cirello
Geom. Giuseppe Greco
Geom. Antonino Guidotto
Geom. Silvestro Leggio
Geom. Andrea Mocciaro
Geom. Vito Saladino

IL SINDACO

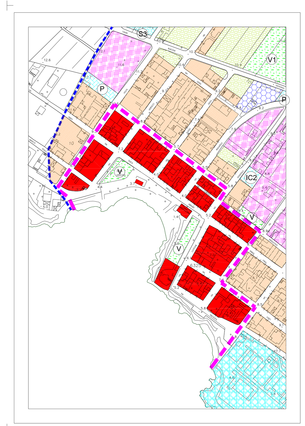

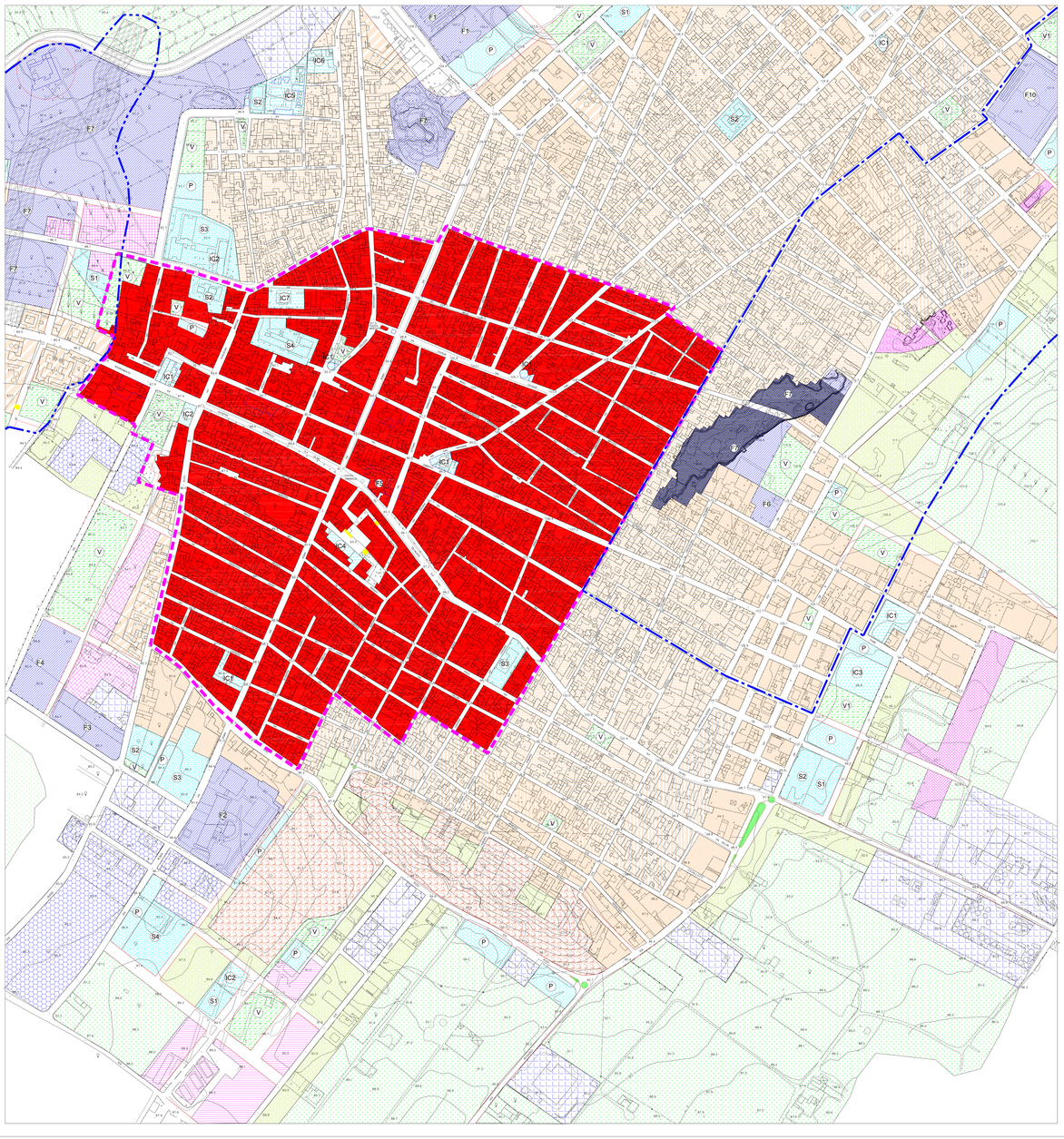

Legenda

- A1 e A2 - Zona del centro storico
- Bagli, edifici rurali e manufatti vari d'interesse storico culturale
- B1.a
- B1.b
- B2
- B3
- B4
- B6-B7-B8-B9
  Zone stralciate di cui al Decreto A.R.T.A. n. 900 del 28.07.2006
- C1
- C2
- C3
- C4
- P.E.E.P.
- Verde privato
- D1 - Zona per attività artigianali ed industriali esistenti
- D2 - Zona per attività commerciali
- E1 - Zona agricolo-produttiva
- E2 - Zona agricola di margine urbano
- P - Parcheggi
- V - Verde pubblico
  - V - Verde pubblico
  - V1 - Verde attrezzato per lo sport
- IC - Attrezzature di interesse locale
  - IC - Attrezzature generali
  - IC1 - Attrezzature religiose
  - IC2 - Attrezzature per uffici e servizi amministrativi
  - IC3 - Mercato ortofrutta comunale
  - IC4 - Ecofilatoio
  - IC5 - Attrezzature socio-assistenziali
  - IC6 - Servizi tecnici vicuri
  - IC7 - Ufficio postale
- S - Attrezzature scolastiche
  - S1 - Asilo nido
  - S2 - Scuola materna
  - S3 - Scuola elementare
  - S4 - Scuola media
- Zone F - Attrezzature di interesse generale
  - F1 - Cimitero
  - F2 - Attrezzature scolastiche per istruzione superiore
  - F3 - Area per il mercato delle Delle
  - F4 - Stazione autobus
  - F5 - Museo Etno-Etnologico
  - F6 - Museo Etno-Antropologico
  - F7 - Parchi urbani
  - F8 - Caserma carabinieri e guardia di finanza
  - F9 - Attrezzature socio-assistenziali
  - F10 - Stadio comunale
- Area di pericolosità geologica "Cave"
- Limite del vincolo idrogeologico per "rischio inondazione" R2 (rischio medio)
- Limite del vincolo idrogeologico per "rischio inondazione" R3 (rischio elevato)
- Limite del vincolo idrogeologico per "rischio frana" R2 (rischio medio)
- Limite del vincolo idrogeologico per "rischio frana" R3 (rischio elevato)
- Perimetro delle zone A1 e A2
- Emergenze architettoniche
- Edifici da demolire
- Aree di interesse archeologico
- Antica Tonnara di Toretta Granitola
- Strade di progetto
- Confine comunale