Comune di
CAMPOBELLO DI MAZARA
Provincia di Trapani

PIANO REGOLATORE GENERALE
VARIANTE GENERALE PER LE ZONE A1 E A2

ADEGUATA ALLA DELIBERA CONSILIARE DI ADOZIONE
N. 79 DEL 01.08.2009

Elaborato n.
9

Stato di fatto.
Caratteristiche architettoniche ed ambientali del patrimonio edilizio

Scala 1:1.000

Progettazione
UFFICIO DI PIANO

Prof. Ing. arch. Giuseppe Trombino (progettista esterno)
Arch. Antonio Galdieri (collaboratore)

Arch. Francesco Gentile (responsabile sino al febbraio 2009)
Arch. Ignazio Graziano (responsabile dal marzo 2009)
Arch. Anna V. M. Indelicato (responsabile del procedimento)
Geom. Giovanni Bellomo (collaboratore tecnico)
Sig. Mariano Rallo (collaboratore amministrativo)
Sig.ra Catena Schifano (segretaria)

Tecnici esterni collaboratori
Geom. Dominici Bruno
Geom. Giuseppe Cascio
Geom. Giuseppe Grasso
Geom. Antonino Gullotto
Geom. Silvestro Leggio
Geom. Andrea Micciché
Geom. Vito Saladino

IL SINDACO

Legenda

- Edifici di interesse storico o ambientale
- Edifici che mantengono le originarie caratteristiche architettoniche
- Edifici sottoposti ad interventi trasformativi con consistenti alterazioni delle originarie caratteristiche architettoniche
- Elementi di interesse architettonico o ambientale
- Edifici di nuova costruzione in contrasto ambientale
- Giardini pubblici
- Edifici e manufatti censiti nella scheda C.S.U. della Sovrintendenza ai BB.CC.AA.

1 - Chiesa Madre (Santa Maria della Grazia), 1825 (su impianto precedente)
2 - Chiesa dell'Addolorata, sec. XVIII (Boccolo sec. XIX)
3 - Chiesa del Purgatorio, sec. XVIII
4 - Chiesa di San Giovanni, sec. XX
5 - Chiesa di San Michele
6 - Chiesa Madonna del Lume, sec. XVIII
7 - Palazzo Morti, sec. XIX
8 - Torre Comunale
9 - Palazzo Cordaro, sec. XVIII-XIX
10 - Palazzo Benedetto
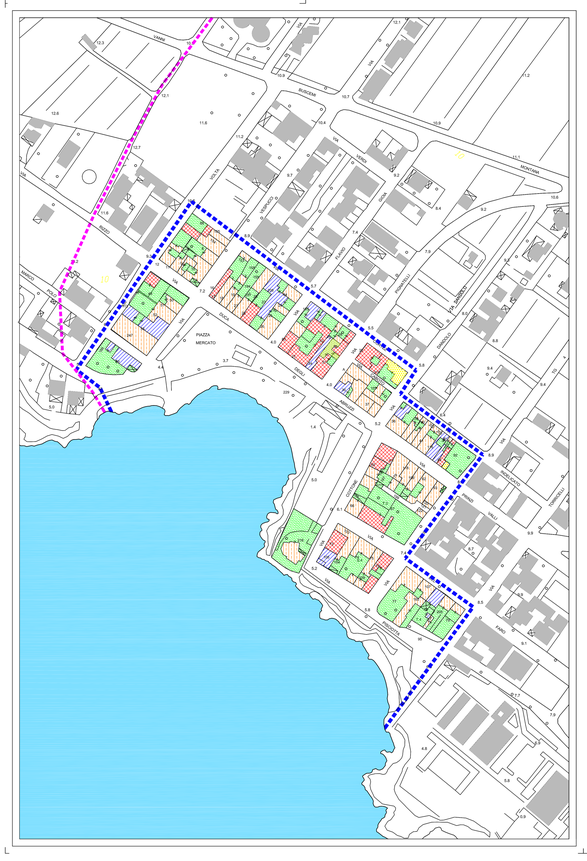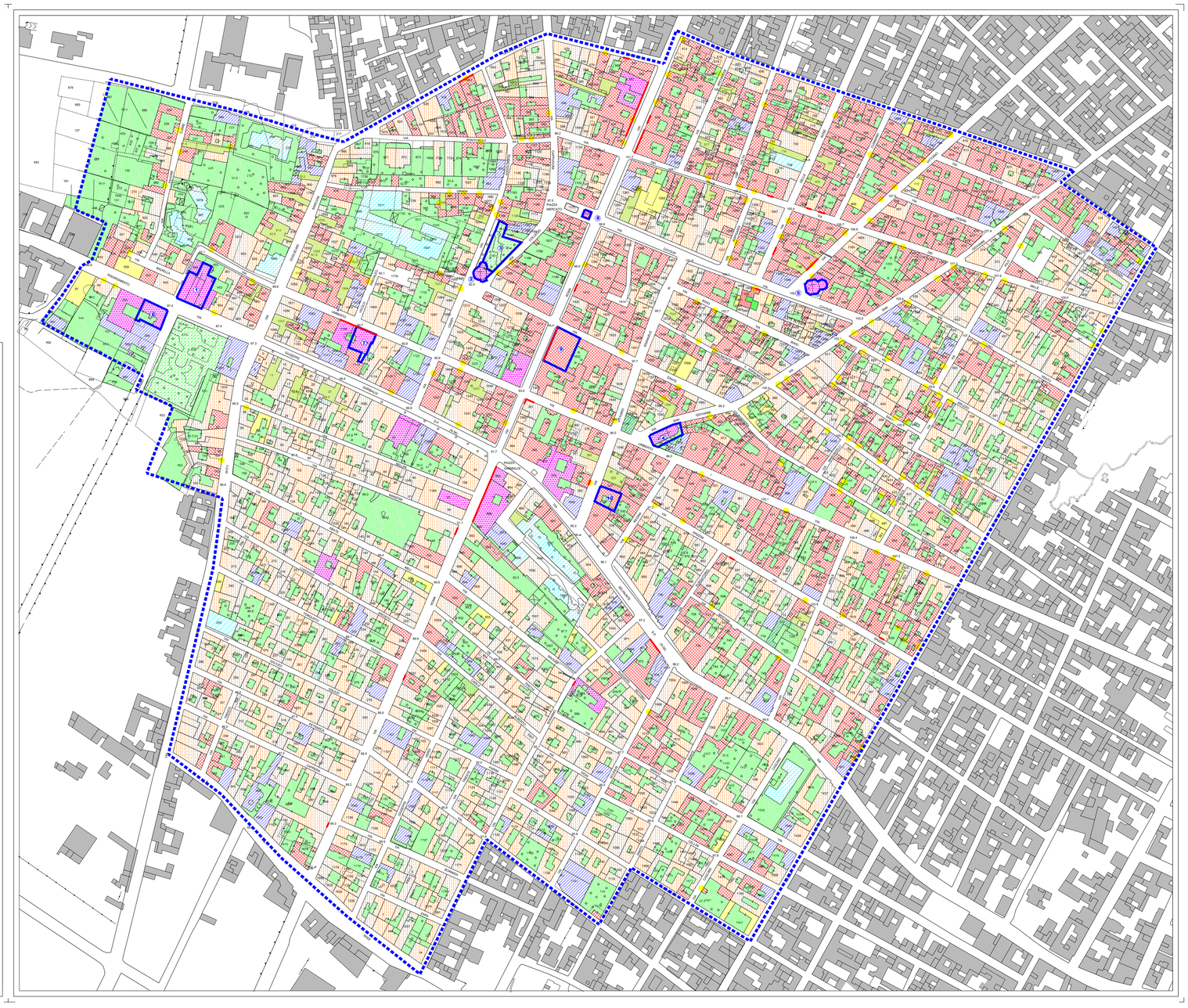
- Edifici totalmente o parzialmente diruti
- Edifici con parti dirute o molto degradate
- Edifici in costruzione
- Edifici di nuovo impianto
- Aree libere pertinenziali e giardini privati
- Aree libere condominiali e/o di uso pubblico
- Sottopassi pedonali di uso pubblico o condominiale
- Perimetro delle Zone A1 e A2
- Confine comunale